



Abbildung: Uwe Schroeder

Liebe Naturfreunde,

der NABU-Regionalverband Leipzig freut sich über einige neue Mitstreiter, die unsere Arbeit in Zukunft aktiv unterstützen werden. Eine erste gemeinsame Aktion war der Tag der offenen Tür am 12. Mai, den viele Naturfreunde genutzt haben, um den NABU Leipzig näher kennenzulernen. Wenn Sie ebenfalls Lust haben, bei unseren Projekten mitzuarbeiten oder unsere Naturschutzarbeit mit eigenen Ideen zu bereichern, dann melden Sie sich einfach in unserer neuen Geschäftsstelle in der Corinthstraße 14 – wir freuen uns auf weitere Unterstützer!

Nach dem unterhaltsamen Tag der offenen Tür steht nun bereits die nächste interessante Veranstaltung bevor: die Leipziger Naturschutzwoche, die vom NABU-Regionalverband Leipzig im Auftrag und mit finanzieller Unterstützung der Stadt organisiert wird. Damit setzen wir eine lange, schöne Tradition fort, denn schon seit 1956 findet die Naturschutzwoche jedes Jahr statt. Diesmal sind die Tage vom 31. Mai bis zum 7. Juni thematisch Leipzigs bedeutendstem Naturerbe gewidmet, dem Auwald. Sie sind zu den Veranstaltungen der Naturschutzwoche 2012 herzlich eingeladen!

Der Vorstand des NABU-Regionalverbands Leipzig

Fröhlicher Tag der offenen Tür

Am 12. Mai hat der NABU Leipzig seine neue Geschäftsstelle eingeweiht

Arbeiten im Grünen ist für Naturschützer das Wichtigste, doch auch Büroarbeiten sind unvermeidlich, man braucht einen Ort für kreative Beratungen, für informative Veranstaltungen und als Anlaufpunkt für Naturschutzfreunde. Deshalb ist der NABU-Regionalverband Leipzig umgezogen in ein attraktives Ladenlokal im Stadtteil Gohlis. Am 12. Mai wurde die neue Geschäftsstelle mit einem bunten Tag der offenen Tür feierlich eröffnet.

Anwohner, NABU-Mitglieder und neugierige Leipziger sowie Mitglieder anderer Naturschutzgruppen aus Leipzig und Umgebung haben die Gelegenheit genutzt, um die neuen Räumlichkeiten

und die NABU-Aktiven, die hier arbeiten kennenzulernen. Es gab interessante Gespräche, reichlich Infomaterial zum Mitnehmen und für große und kleine Naturfreunde lehrreiche und unterhaltsame Spiele.

So konnte man bei einem Angelspiel die heimische Fischwelt spielerisch näher kennenlernen, Vogel- und Pflanzenarten erraten, am Computer sein Wissen beim Vogelstimmenquiz unter Beweis stellen, und an der Button-Maschine konnte man sich lustige Anstecknadeln basteln. Im Stadtteilpark direkt gegenüber flatterte weit sichtbar eine NABU-Flagge im kühlen Wind, und unter einer Kastanie waren Informationsstände aufgebaut. Hier haben Kinder sich Fledermausmasken gebastelt und bunte Bilder gemalt, Quizfragen über die heimische Natur beantwortet oder am Glücksrad gedreht;

nützliche kleine Preise konnte man dann mit nachhause nehmen. Besonders beliebt war das Nistkastenquiz. Direkt daneben stand ein NABU-Experte, demonstrierte den Bau von Meisenhöhlen und war stets von wissbegierigen Vogelfreunden umlagert, die Fragen zu Nistkästen am Haus oder im Garten hatten.



Die neuen Büroräume sind auch als kleiner Kinosaal geeignet: Zum Ausklang des Tages der offenen Tür wurde ein Film über Tiere in der Stadt gezeigt.

Foto: NABU Leipzig

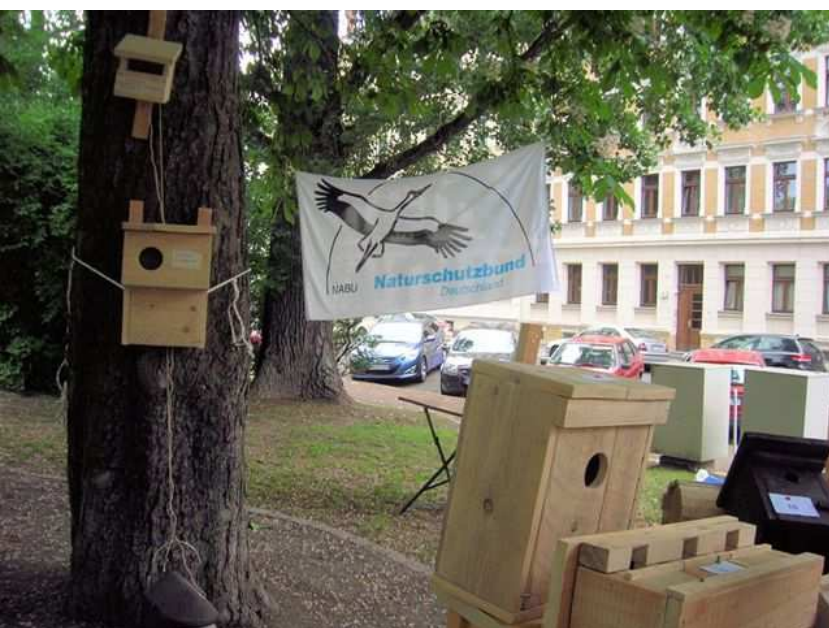

Weithin sichtbar flatterte die NABU-Flagge im kühlen Wind.

Foto: Kirsten Craß



Die neue Geschäftsstelle des NABU-Regionalverbands Leipzig in der Corinthstraße 14.

Foto: Claudia Tavares

Vom nahegelegenen Spielplatz kamen immer wieder Kinder und Familien und nutzten die Angebote des NABU an diesem Tag der offenen Tür. In der Geschäftsstelle wurden alle Gäste mit hausgemachtem Kuchen, Keksen, Ökokauffee und Streuobstwiesensaft versorgt, außerdem gab es selbstgerührten Kräuterquark und dazu frisches Biobrot, das zwei Bäckereien kostenlos zur Verfügung gestellt hatten. Der Tag endete mit einem interessanten Film über Tiere in der Stadt.

Für die neue Geschäftsstelle war es ein gelungener Start und für die Aktiven im NABU Leipzig eine schöne

gemeinsame Aktion, Ansporn für das weitere Engagement im Verein und für den Naturschutz. Sicher werden weitere Veranstaltungen in der neuen Geschäftsstelle nicht lange auf sich warten lassen.



Vom nahegelegenen Spielplatz kamen immer wieder Kinder und Familien, um die NABU-Angebote zum Tag der offenen Tür zu nutzen.

Foto: René Sievert



Unter einer Kastanie im Stadtteilpark am neuen NABU-Büro waren Info-Tische aufgestellt.

Foto: René Sievert



Beim Tag der offenen Tür konnten Gäste die neuen Räumlichkeiten und die Mitarbeiter kennenlernen.

Foto: Claudia Tavares



Mit Kuchen, frischem Brot, Kräuterquark und Getränken wurden die Gäste in der neuen Geschäftsstelle bewirtet.

Foto: René Sievert



Die Bürocomputer wurden beim Tag der offenen Tür zu Spielkonsolen: Interaktiv konnte man sich über Natur- und Artenschutz informieren.

Foto: Philipp Steuer

Kinder konnten sich Fledermausmasken basteln und auch Interessantes über die schützenswerten Flattertiere lernen.

Foto: Kirsten Craß





Foto: Claudia Tavares

Nistkastenquiz und -bau haben Vogelfreunde angelockt. NABU-Experte Karsten Peterlein informierte über Nisthilfen und demonstrierte den Bau von Meisenhöhlen.



Foto: Kirsten Craß



Kinder kamen zum Malen und Basteln, und spielerisch konnte man sich Wissenswertes über die heimische Fischwelt angeln. Am NABU-Glücksrad konnte man nützliche kleine Preise gewinnen.

Fotos: René Sievert



Der Auwald

Leipzigs Naturerbe

56. Leipziger
Naturschutzwoche

31. Mai – 7. Juni

NABU Leipzig organisiert auch 2012 wieder die interessante Veranstaltungsreihe

Natur und Stadt müssen keine Gegensätze sein, und gerade Leipzig hat viele grüne Oasen zu bieten. Den Menschen ist dieser Reichtum oftmals gar nicht bewusst, und sie übersehen auch oft die Gefahren, die ihm drohen. Um darauf aufmerksam zu machen, gibt es in Leipzig seit vielen Jahren eine hervorragende Gelegenheit: die Naturschutzwoche. In diesem Jahr findet die vom NABU-Regionalverband Leipzig im Auftrag der Stadt organisierte Veranstaltungsreihe vom 31. Mai bis zum 7. Juni statt.

Jedes Jahr steht die Naturschutzwoche unter einem anderen Thema; so wurden schon Parks, Gärten, Fließgewässer oder Brachen in unserer Stadt vorgestellt. In diesem Jahr geht es um Leipzigs bedeutendstes Naturerbe, den Auwald. Er liegt mitten in einer europäischen Großstadt und ist damit ein in dieser Art und Größe fast einmaliges Ökosystem, das Lebensraum für Tiere und Pflanzen ebenso ist wie Erholungsgebiet für die Menschen. Viele Leipziger lieben ihren Auwald, doch er ist auch vielfältigen Bedrohungen ausgesetzt.

Fachleute informieren über die Auwaldnatur

Darauf will der NABU aufmerksam machen und hat für die Naturschutzwoche eine ganze Reihe von entsprechenden Veranstaltungen geplant. So soll es Wanderungen durch den Auwald geben, eine Radtour entlang alter Flussläufe und eine Exkursion mit Paddelbooten. Fachleute werden über die Tier- und Pflanzenwelt informieren, die interessante Auwaldnatur erklären und Möglichkeiten vorstellen, sie zu schützen.

Unter anderem wird es um Geschichte und Zukunft der Waldwirtschaft gehen und um die Bedeutung der Fließgewässer. Direkt vor Ort werden Auwaldschutzprojekte vorgestellt, zum Beispiel Pläne, die einst durch Überflutungen geprägte Aue teilweise wieder mit mehr Wasser zu versorgen. Wanderungen für Schmetterlingsfreunde und Pflan-



Dr. Peter Otto (Universität Leipzig) wird nach der Eröffnung der Naturschutzwoche eine Exkursion durch die Burgau leiten, so wie hier bei einer früheren NABU-Veranstaltung.
Foto: Christa Rasch



Auch für naturbegeisterte Kinder hat die Naturschutzwoche einiges zu bieten. Zum Beispiel werden bei einer Veranstaltung im Naturkundemuseum Vogeleier, -nester und -gesang vorgestellt.

Foto: NABU/Pia Reufsteck

zenliebhaber werden angeboten, bei einer Veranstaltung für Kinder werden Vogelnester, -eier und -gesang vorgestellt.

Damit wird die beeindruckend lange Tradition der Leipziger Naturschutzwoche fortgesetzt – die erste fand 1956 statt. Engagierte Naturschützer haben seitdem dafür gesorgt, dass es jedes Jahr eine Neuauflage gab; nach 1990 hat das Amt für Umweltschutz dafür mit dem Naturschutzbund NABU zusammengearbeitet, und seit einigen Jahren organisiert nun der NABU-Regionalverband Leipzig die Veranstaltungsreihe im Auftrag und mit finanzieller Unterstützung der Stadt.

Eröffnet wird die Leipziger Naturschutzwoche 2012 von Bürgermeister Heiko Rosenthal, Leipzigs Beige-

ordnetem für Umwelt, Ordnung und Sport, am 31. Mai um 16 Uhr in der Alten Wache in der Burgaue (am Reitweg an der Nahle in der Nähe der Bushaltestelle Auensee). Anschließend gibt es einen Vortrag über den Auwald und eine Exkursion in die Burgaue.

Alle Interessenten sind herzlich zu den Veranstaltungen der Naturschutzwoche eingeladen. Einzelheiten zum Programm kann man beim NABU-Regionalverband telefonisch erfragen unter 0341 6884477 oder im Internet nachlesen auf der Seite www.NABU-Leipzig.de.

Eröffnet wird die Leipziger Naturschutzwoche 2012

von Bürgermeister Heiko Rosenthal,
Leipzigs Beigeordnetem für Umwelt, Ordnung und Sport,

**am 31. Mai um 16 Uhr
in der Alten Wache in der Burgaue**

(am Reitweg an der Nahle in der Nähe der Bushaltestelle Auensee).

<http://maps.google.de/maps?q=51.367467,12.309086&hl=de&num=1&t=h&z=16>

Programm der Naturschutzwoche 2012

Der Auwald – Leipzigs Naturerbe

Do, 31. Mai 16.00 Uhr	Begrüßung	René Sievert (NABU Leipzig)	Alte Wache am Reitweg in der Burgaue
	Grußwort	Heiko Rosenthal (Bürgermeister für Umwelt, Ordnung und Sport)	
	Vortrag: Der Auwald – Leipzigs besonderes Naturerbe	Mathias Scholz Hans Kasperidus (Helmholtzzentrum für Umweltforschung – UFZ)	
	Exkursion in die Burgaue	Dr. Peter Otto (Universität Leipzig)	
Fr, 1. Juni 16.00 Uhr	Exkursion ins Arboretum Lößnig-Dörlitz	Thomas Knorr (Forstamt Leipzig)	Arboretum (Connewitzer Straße 23)
Sa, 2. Juni 10.00 Uhr	Mit dem Rad alte Flussläufe in der Aue entdecken – Eine Radtour entlang der Luppe-Altläufe gegen 13.30 Uhr Ausklang in der Domholzschänke	Torsten Wilke (Amt für Stadtgrün und Gewässer) Philipp Steuer (NABU Leipzig)	Hans-Driesch-Str. / Ecke Friesenstraße
14.00 Uhr	Auwald – Stadtpark – Bürgergarten Wie JOHANNA die CLARA auf die PALME bringt, weil die den ADAM liebt. Ein Spaziergang durch Park, Auwald und Kulturgeschichte mit Picknick in Lindenau	Michael Berninger (Kurator „Zwischengrün“)	Galerie für Zeitgenössische Kunst Leipzig (Karl-Tauchnitz-Str. 9-11)
So, 3. Juni 10.30 Uhr	Auf den Spuren des Eschenscheckenfalters – Geschützte und gefährdete Schmetterlinge in der Aue	Ronald Schiller (Naturkundemuseum Leipzig)	Auwaldstation Leipzig (Schlossweg 11)
14.00 Uhr	Die Gewässerentwicklung in der Nord-West-Aue – Exkursion vom Hundewasser zur Waldspitze	Franka Seidel (Auwaldstation Leipzig)	
Mo, 4. Juni 16.00 Uhr	Urwald, Mittelwald, Hochwald – Exkursion zur Waldentwicklung in Leipzig	Hendrik Teubert (Hellriegel- Institut an der Hochschule Anhalt)	Parkplatz Gustav-Esche-Str. / Höhe Nahle / Kilometerweg
19.00 Uhr	Urwald, Mittelwald, Hochwald – Vortrag zur Waldentwicklung in Leipzig	Karl Heyde (Naturkundemuseum Leipzig)	Naturkundemuseum (Lortzingstraße 3)
Di, 5. Juni 15.00 Uhr	Vögel des Auwaldes ganz nah – Nester, Eier und Gesang erkennen Veranstaltung für Kinder Telefonische Anmeldung unter 0341 982210	Petra Hanso (Naturkundemuseum Leipzig)	Naturkundemuseum (Lortzingstraße 3)
16.00 Uhr	Botanische Wanderung durch den südlichen Auwald	Dr. Peter Gutte	Forsthaus Raschwitz (Koburger Straße 33)
Mi, 6. Juni 16.00 Uhr	Das Paußnitzprojekt	Dr. Karl Steib (Amt für Umweltschutz)	Bushaltestelle Rennbahn am Schulbiologiezentrum
Do, 7. Juni 16.00 Uhr	Die Bedeutung der Fließgewässer für den Hartholzauwald am Beispiel von Pleiße und Floßgraben – Bootsexkursion Teilnahmegebühr 10 Euro Anmeldung unter 0341 6884477	Philipp Steuer, René Sievert (NABU Leipzig) Karl Heyde (Naturkundemuseum Leipzig) Claudia Dietze (freizeit-abenteuer.com)	Leipziger Eck (Schleußiger Weg 2a)

Große NABU-Vogelzählung

Erste Ergebnisse der „Stunde der Gartenvögel“

Das Wetter war kühl und wechselhaft, dennoch haben sich an der großen NABU-Vogelzählung in ganz Deutschland wieder tausende Menschen beteiligt. In der Zeit vom 11. bis zum 13. Mai sollten Vogelfreunde eine Stunde lang Vögel beobachten – im Hinterhof, auf dem Balkon, im Park oder im Garten. In der Region Leipzig haben sich etwas mehr als 400 Vogelfreunde an der Aktion beteiligt und insgesamt mehr als 8000 Vögel gemeldet. Das entspricht in etwa den Zahlen des Vorjahres.



Nach den Ergebnissen der „Stunde der Gartenvögel“ zeichnet sich ein erster Trend ab: Es gibt weniger Mehlschwalben; deutschlandweit wurden rund 20 Prozent weniger gezählt.

Foto: NABU/Fotonatur

Am häufigsten beobachtet wurde deutschlandweit wieder der Haussperling (*Passer domesticus*), gefolgt von der Amsel (*Turdus merula*). Diese beiden Vogelarten belegen auch in der Region Leipzig die ersten beiden Plätze. Deutschlandweit liegt auf Platz 3 die Kohlmeise (*Parus major*), in der Stadt Leipzig jedoch nimmt diese Position der Mauersegler (*Apus apus*) ein, im Landkreis Leipzig der Star (*Sturnus vulgaris*).

	Vorjahresplatzierung	Vogelart	Vögel pro Zählort	Veränderung zum Vorjahr
1	1	Hausperling	5,19	- 1 %
2	2	Amsel	3,54	- 7 %
3	3	Kohlmeise	2,92	+ 4 %
4	5	Blaumeise	2,28	+ 6 %
5	4	Star	2,19	- 5 %
6	6	Elster	1,71	± 0 %
7	9	Grünfink	1,54	+ 4 %
8	8	Mauersegler	1,47	- 6 %
9	7	Mehlschwalbe	1,35	- 20 %
10	10	Buchfink	1,08	+ 2 %

Deutschlandweite Top-Ten der NABU-Vogelzählung (Quelle: www.NABU.de)

Die Ergebnisse der „Stunde der Gartenvögel“ werden nun von NABU-Vogelexperten analysiert, erst dann kann man genauere Angaben zu möglichen Veränderungen in der heimischen Vogelwelt machen. Ein erster Trend ist allerdings schon deutlich geworden: Es gibt offenbar weniger Mehlschwalben (*Delichon urbicum*); deutschlandweit wurden bei der „Stunde der Gartenvögel“ 20 Prozent weniger gezählt, in der Stadt Leipzig sogar 30 Prozent weniger. Die Ursachen für dieses Ergebnis stehen aber noch nicht fest.

Fest steht dagegen, dass es auch im kommenden Jahr wieder die große NABU-Vogelzählung geben wird: die „Stunde der Gartenvögel“. Der NABU Leipzig hofft, dass sich dann wieder möglichst viele Vogelfreunde aus der Region an der Aktion beteiligen werden.

Wer nicht bis dahin warten möchte, kann auch bei der „Stunde der Wintervögel“ mitmachen; gezählt wird am ersten Wochenende im Januar.

Weitere Informationen zur „Stunde der Gartenvögel“ und zu anderen Mitmachaktionen gibt es im Internet*: www.NABU.de

Die Ergebnisse der „Stunde der Gartenvögel“ für die Stadt Leipzig*:

<http://www.nabu.de/aktionenundprojekte/stundedergartenvoegel/ergebnisse/index.html?vogelart=&bundesland=Sachsen&ort=147130000000&jahr=2012>

Die Ergebnisse der „Stunde der Gartenvögel“ für den Landkreis Leipzig*:

<http://www.nabu.de/aktionenundprojekte/stundedergartenvoegel/ergebnisse/index.html?vogelart=&bundesland=Sachsen&ort=147290000000&jahr=2012>

Das Bild der Woche

Naturfreunde, die in Leipzig und Umgebung mit der Kamera unterwegs sind, können ihre schönsten Fotos an den NABU-Regionalverband schicken, der regelmäßig ein „Bild der Woche“ im Internet veröffentlicht. Wer mitmachen will, kann sein Digitalfoto und einen kurzen Kommentar per E-Mail schicken an: info@NABU-Leipzig.de.

http://www.nabu-leipzig.de/index.php?option=com_content&view=article&id=97&Itemid=50



Foto: Ursula Dauderstädt



Foto: Sabine Stelzner



Foto: René Sievert



Foto: René Sievert

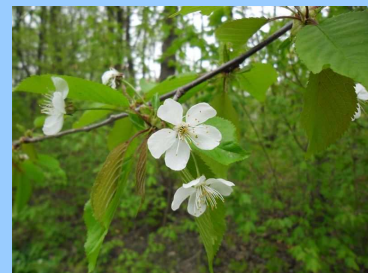

Foto: René Sievert

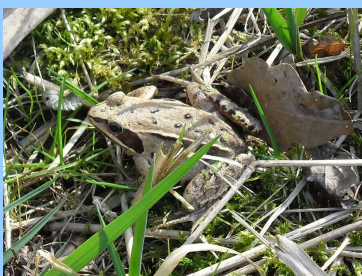

Foto: René Sievert

Wir sind aktiv für den Naturschutz in Leipzig und Umgebung. Unterstützen Sie unsere Arbeit mit einer **Spende**, durch Ihre **Mitgliedschaft** im NABU oder durch **aktive Mitarbeit** im NABU-Regionalverband Leipzig!

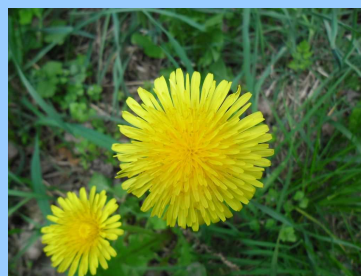
http://www.nabu-leipzig.de/index.php?option=com_content&view=article&id=4&Itemid=38

- Sie sind in der Natur unterwegs mit dem Fotoapparat?
Dann schicken Sie uns Ihr schönstes Foto – vielleicht wird es unser „**Bild der Woche**“ im Internet!
- Sie möchten uns näher kennenlernen?
Dann **Besuchen Sie uns** in der neuen Geschäftsstelle in der Corinthstraße 14!
- Sie wollen mehr erfahren über den schönen und schützenswerten Leipziger Auwald?
Dann kommen Sie zu den Veranstaltungen der **Leipziger Naturschutzwoche** vom 31. Mai bis zum 7. Juni!

Wir freuen uns auf Sie.

Hier können Sie die **NABU-Naturschutznachrichten** als E-Mail-Newsletter abonnieren:

http://www.nabu-leipzig.de/index.php?option=com_content&view=article&id=130&Itemid=53

Sie bekommen dann automatisch jede neue Ausgabe als PDF-Datei geschickt. Bitte empfehlen Sie uns weiter - wir freuen uns auf neue Leser!



Naturschutzbund Deutschland
NABU-Regionalverband Leipzig e.V.
Corinthstraße 14
04157 Leipzig

Telefon: 0341 6 88 44 77
Telefax: 0341 6 88 44 78

info@NABU-Leipzig.de
www.NABU-Leipzig.de

Spenden sind steuerlich absetzbar und können überwiesen werden auf unser Konto bei der Sparkasse Leipzig
Kontonummer: 1100 911 959
Bankleitzahl: 860 555 92

* Der NABU-Regionalverband Leipzig e.V. ist nicht verantwortlich für die Inhalte der hier verlinkten Internetseiten.